Imprimer

Groupes fratrie, il reste des places !

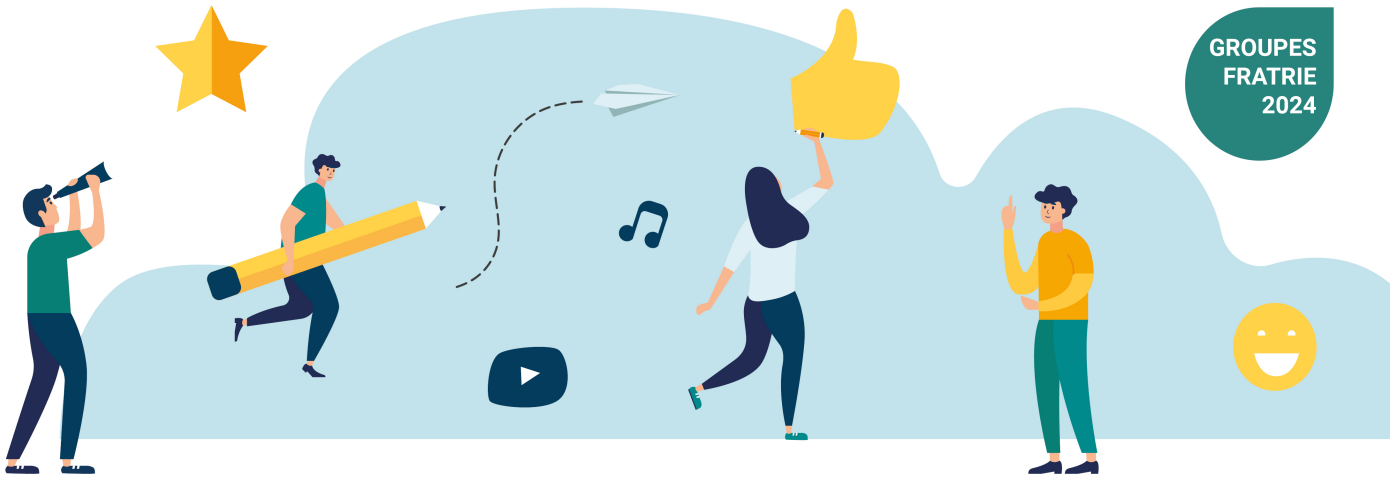

Un moment juste pour moi,
pour comprendre mon frère ou ma soeur avec TSA

Inscription : www.cra-paysdelaloire.fr
Renseignement : 02 41 35 31 21
aidantsfamiliaux@cra-paysdelaloire.fr

Centre Ressources Autisme Pays de la Loire
GN cra Groupement National centres ressources autisme
cnsa Caisse nationale de solidarité pour l'autonomie

Le CRA propose des "Groupes fratrie" à destination des **frères et soeurs d'enfants autistes**.

Groupes de 8 enfants, âgés de **6 à 10 ans** et de **11 à 15 ans**.

Parcours gratuit de 3 ou 5 rencontres, à Angers et Saint-Herblain, **le mercredi** de 14h à 16h (jusqu'à 16h30 pour les adolescents) avec goûter inclus.

Les groupes fratries sont animés par 2 psychologues du CRA, avec des supports ludiques : jeux de société, films d'animation, bandes dessinées, expériences...

Voir les dates : Groupes fratrie (//cra-paysdelaloire.fr/se-former/vous-etes-parent/parcours-proches-aidants.html)

Inscrire son enfant : Formulaire d'inscription (https://forms.office.com/Pages/ResponsePage.aspx?id=BMXKPpSlOEmnsBrFeYu5aHNJXSFBFuJCl4gRHRGAs1ZUMEY4V0hFWFBXQk9ZQjhMRVk3VFE1RlhNWC4u)